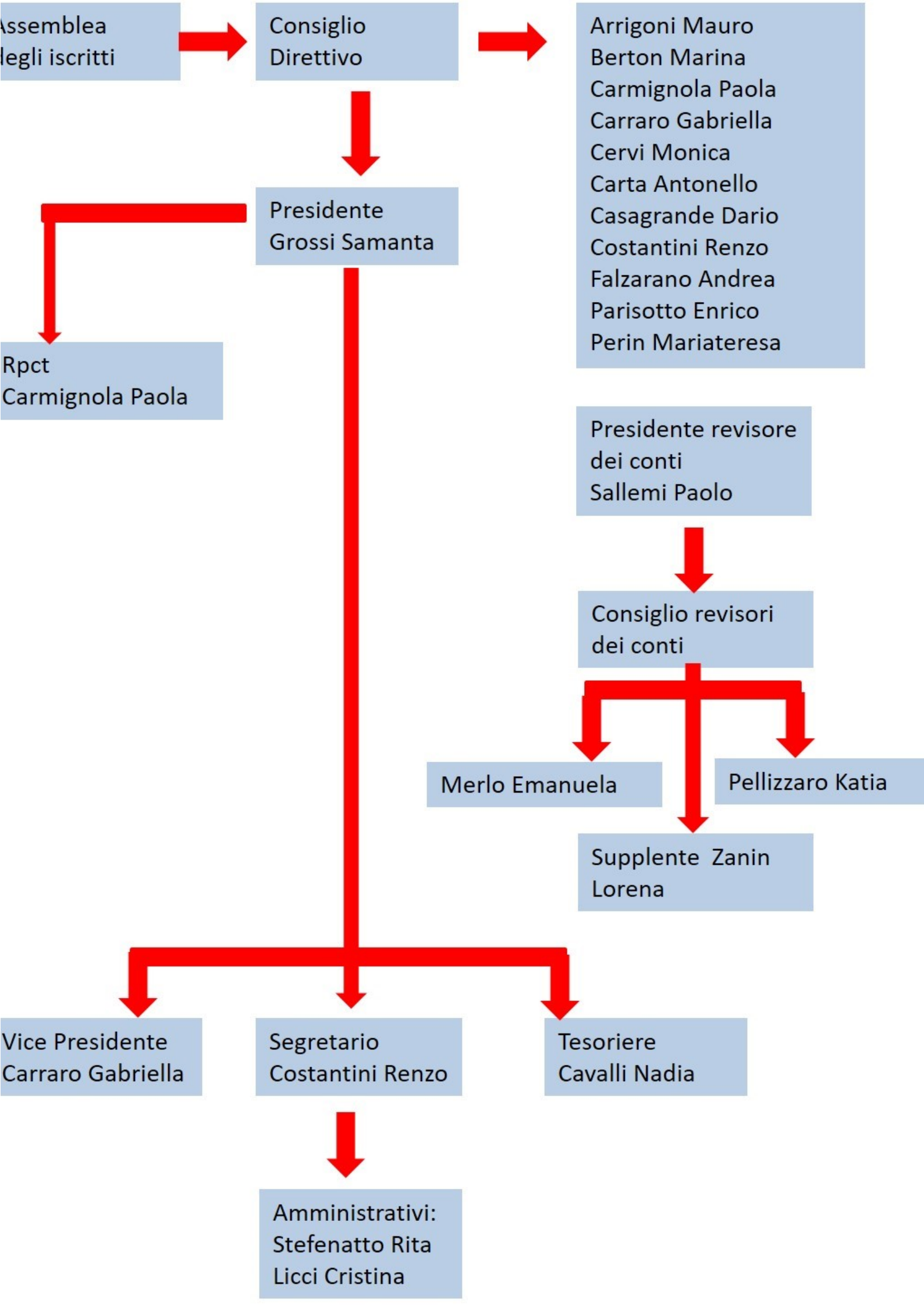
Assemblea
degli iscritti
Consiglio
Direttivo
Arrigoni Mauro
Berton Marina
Carmignola Paola
Carraro Gabriella
Cervi Monica
Carta Antonello
Casagrande Dario
Costantini Renzo
Falzarano Andrea
Parisotto Enrico
Perin Mariateresa
Presidente
Grossi Samanta
Rpct
Carmignola Paola
Presidente revisore
dei conti
Sallemi Paolo
Consiglio revisori
dei conti
Merlo Emanuela
Pellizzaro Katia
Supplente Zanin
Lorena
Vice Presidente
Carraro Gabriella
Segretario
Costantini Renzo
Tesoriere
Cavalli Nadia
Amministrativi:
Stefenatto Rita
Licci Cristina