

CORSO RESIDENZIALE
6,3 crediti ECM

Con il patrocinio di:



IL RUOLO DEI SER.D. NEI PERCORSI FACILITATI DI POINT OF CARE PER IL TRATTAMENTO DELL'HCV NEI CONSUMATORI DI SOSTANZE:

Best practice ed esperienze a confronto
sul territorio del Veneto orientale

MESTRE (VE)
14 settembre 2022

09.00-17.00

Novotel Venezia Mestre Castellana

Evento organizzato
nell'ambito del progetto



RAZIONALE SCIENTIFICO

L'emergenza COVID-19 ha rallentato la roadmap per l'eliminazione dell'epatite C anche nella popolazione dei consumatori di sostanze, che rappresenta il serbatoio della malattia. Allo stato attuale, in termini di sanità pubblica, rimangono importanti sfide per quanto riguarda l'infezione di questo target: identificare i soggetti HCV positivi all'interno dei Ser.D., implementare la ricerca del sommerso, il linkage to care e le azioni di riduzione del danno.

L'approvazione del DM del 14/05/2021 ha definito la disponibilità di fondi nazionali, specifici per favorire lo screening gratuito per l'epatite C nei consumatori di sostanze e nelle persone detenute, indipendentemente dall'età e dalla nazionalità di appartenenza. Tuttavia, da un punto di vista organizzativo, rimangono importanti barriere per una diagnosi precoce e per il linkage to care, che solo l'adozione di percorsi facilitati di point of care potrebbero aiutare a superare.

La disponibilità di questo fondo nazionale sarà estesa al 2023 ed è quindi fondamentale l'implementazione di campagne di screening a livello locale e l'attivazione di point of care per consentire la ripresa della corsa verso l'eliminazione del virus C per raggiungere una serie di obiettivi, fra cui quelli di sanità pubblica individuati sia a livello nazionale, che europeo con EMCDDA di Lisbona e in primis dell'OMS.

In questo senso il corso vuole presentare le esperienze compiute dai singoli Ser.D. e dagli specialisti della cura dell'HCV nelle realtà territoriali e presentare come i percorsi facilitati di point of care possono permettere di raggiungere l'obiettivo di diagnosi precoce e il miglior accesso alle cure, in un'ottica di riduzione del danno.

FACULTY

| | | |
|----------------------------|--|---------|
| Alfredo Alberti | <i>Professore Ordinario di Gastroenterologia, Università degli Studi di Padova</i> | Padova |
| Francesco Barbaro | <i>Dirigente Medico, UOC Malattie Infettive e Tropicali, Azienda Ospedale Università di Padova</i> | Padova |
| Sara Battistella | <i>Medico in formazione specialistica, UOSD Trapianto Multiviscerale, Università degli Studi di Padova</i> | Padova |
| Felice Alfonso Nava | <i>Direttore UO Sanità Penitenziaria e Area Dipendenze Azienda ULSS 6 Euganea</i> | Padova |
| Sandro Panese | <i>Direttore UOC Malattie Infettive e Tropicali, Azienda ULSS 3 Serenissima - Regione Veneto</i> | Venezia |
| Alessandro Pani | <i>Direttore UOC Dipartimento Dipendenze, Azienda ULSS 3 Serenissima - Regione Veneto</i> | Venezia |

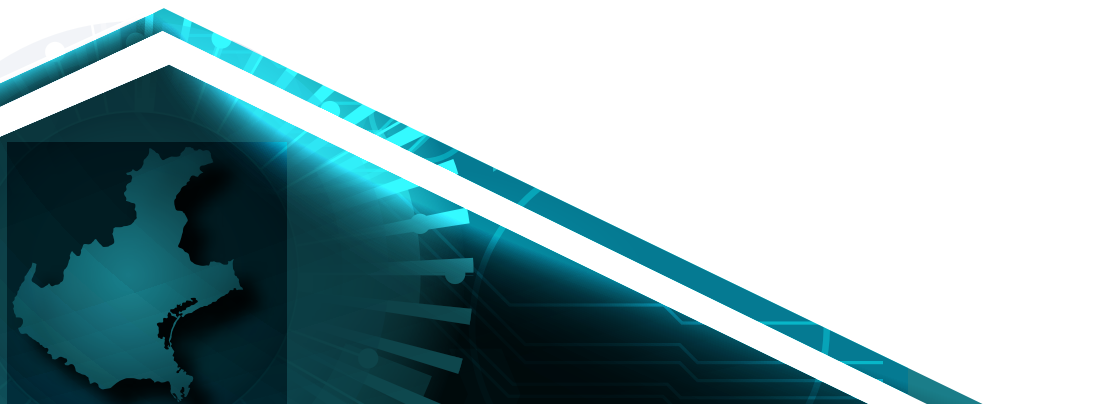

PROGRAMMA

- 09:00 – 09:30 Apertura iscrizioni e Welcome coffee
- 09:30 – 09:45 **Saluto delle Autorità e inizio lavori**
- 09:45 – 10:15 **Lo screening e il linkage to care nei consumatori di sostanze: lo stato dell'arte**
Felice Alfonso Nava

Sessione 1: Update sulla malattia epatica da HCV

- 10:15 – 10:45 **L'epatite C storia ed evoluzione della malattia (lettura)**
Alfredo Alberti
- 10:45 – 11:15 **La diagnosi, il trattamento e il management dell'HCV**
Sara Battistella
- 11:15 – 11:45 **La gestione della co-morbidità nel paziente con HCV**
Francesco Barbaro
- 11:45 – 12:15 **Il trattamento di HCV nei consumatori di sostanze con DAA**
Sandro Panese
- 12:15 – 13:00 Confronto fra faculty e partecipanti sui temi trattati
- 13:00 – 14:00 Lunch

Sessione 2: Le esperienze e i percorsi facilitati di point of care

- 14:00 – 14:30 **Il percorso diagnostico assistenziale terapeutico regionale di point of care**
Felice Alfonso Nava
- 14:30 – 15:30 **Ser.D. e Centri specialistici per la cura dell'HCV: esperienze di screening e linkage to care nei territori del Veneto Orientale**
Conducono: Sandro Panese e Alessandro Pani
Dibattito fra partecipanti ed esperti
- 15:30 – 16:30 **Networking fra territorio e ospedale: esperienze e traslazione del PDTA nei territori**
Conduce: Felice Alfonso Nava
Dibattito fra partecipanti ed esperti
- 16:30 – 16:40 Take home message
- 16:40 – 17:00 Compilazione questionario ECM

INFORMAZIONI GENERALI

RESPONSABILE SCIENTIFICO

Dott. Felice Alfonso Nava

Il Corso è stato accreditato presso la Commissione Nazionale ID 5452_352378 Ed. 1 per 50 partecipanti delle professioni e specializzazioni a seguire.

Medico Chirurgo (Allergologia e Immunologia Clinica, Gastroenterologia, Malattie infettive, Medicina Interna, Psichiatria, Farmacologia e tossicologia clinica; Igiene, epidemiologia e sanità pubblica; Medicina Generale (MMG); Continuità Assistenziale; Direzione Medica di Presidio Ospedaliero, Psicoterapia, Epidemiologia, Medicina Legale, Neurologia); **Farmacista** (Farmacia ospedaliera); **Educatore professionale**; **Assistente sanitario**; **Infermiere**; **Psicologo** (Psicologia, Psicoterapia); **Biologo**; **Tecnico della riabilitazione psichiatrica**.

OBBIETTIVO FORMATIVO NAZIONALE

Integrazione tra assistenza territoriale e ospedaliera.

SEDE

Novotel Venezia Mestre Castellana
Via Alfredo Ceccherini, 21
30174 Venezia Mestre (VE)

SEGRETERIA ORGANIZZATIVA E PROVIDER:



Provider Nazionale Standard ID 5452
Via Grazia Deledda 75/81 00137 Roma
segreteria@letscome3.it
Ufficio +39 06.91502790
Cell. +39 327.3522356

MODALITÀ ISCRIZIONE

L'iscrizione è gratuita ma obbligatoria. Va effettuata mediante il modulo disponibile online all'indirizzo www.letscome3.it sulla pagina dell'evento.

CREDITI ECM

Al fine dell'ottenimento dei crediti e in conformità con la nuova normativa ECM, è obbligatorio partecipare ad almeno il 90% della durata del corso; farà fede la rilevazione con firma in entrata ed uscita all'ingresso presso il desk della segreteria. Inoltre, sarà obbligatorio compilare al termine dell'evento il questionario di gradimento in forma anonima e superare il questionario di apprendimento con almeno il 75% di risposte corrette. Gli attestati riportanti i crediti ECM, saranno consegnati o inviati, dopo attenta verifica della partecipazione e dell'apprendimento, 90 giorni dopo la chiusura dell'evento, previa attribuzione da parte del Ministero della Salute dei Crediti Formativi.

INFORMATIVA SULLA PRIVACY

L'informativa sul trattamento dei dati personali, ai sensi del D. Lgs. 196/2003 e del Regolamento UE 2016/679, è pubblicata sul sito web: www.letscome3.it - Si invita a consultare detto sito per ogni informazione al riguardo.

REGOLE ANTI-COVID 19 AL MOMENTO DELLA PUBBLICAZIONE DEL PROGRAMMA

Tutti i partecipanti sono tenuti ad indossare la mascherina FFP2 per l'intero periodo di permanenza.

Iscrizione diretta



Con il contributo incondizionato di:

abbvie